Unilumin

FVS

UHWIIIP12PACK

Configuration Ecran Led 16/9 Full HD UHWIII Pitch 1,25– 108''

Ecran LED Vidéo Intérieur – **Unilumin UHWIIIP1,2** - Pitch 1,25mm - ≥600 cd/m2 – Dimension : 2,40m x 1,352/ 3,24 m2 / 108'' – Résolution : 1920 Pxls x 1080 Pxls /Total 2 073 600 Pxls - Consommation électrique : Moy. 640(W) / Max. 2240(W) - Poids : 96 Kg (hors structure), - Angle de vision : 160°/160° - Indice de protection : IP30/50 - Garantie : 2 ans



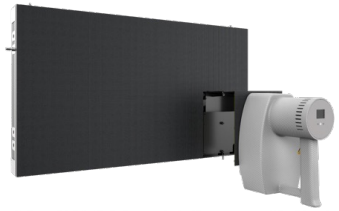



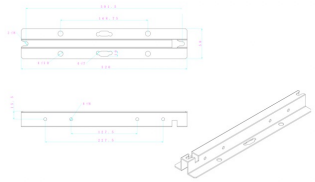

MATERIEL				
UHWIII12 *UNIUHWIII12*	Panel LED Vidéo Intérieur – Pitch 1,25mm - ≥600 cd/m2 - Total au m2 : 640 000 Pxls - Poids : 6 Kg le panel	x	3,24	m2
SYSTÈME DE CONTRÔLE				
RECEIVEINGCUNI *UNIRECEIVEINGCU*	Carte(s) de réception	x	16	pcs
SD700ESENDINGCA *UNISD700ESENDIN*	Carte d'evoie	x	1	pcs
OPERATIONSYSTEM *UNIOPERATIONSYS*	Système d'opération	x	1	pcs
ACCESSOIRE(S)				
BACKSTRIP4IN1 *UNIBACKSTRIP4N1*	Barre(s) d'accroches murale	x	5	pcs
MAINTEN TOOLUNI *UNIMAINTENTOOLU*	Outil de maintenance	x	1	pcs
SPARE(S)				
UHWIII12MODULE *UNIUHWIII12MODU*	Module(s) de rechange	x	6	pcs
RECEIVEINGCUNI *UNIRECEIVEINGCU*	Carte(s) de réception de rechange	x	1	pcs
POWER SUP UNI *UNIPOWERSUPUNI*	Alimentation(s) de rechange	x	1	pcs

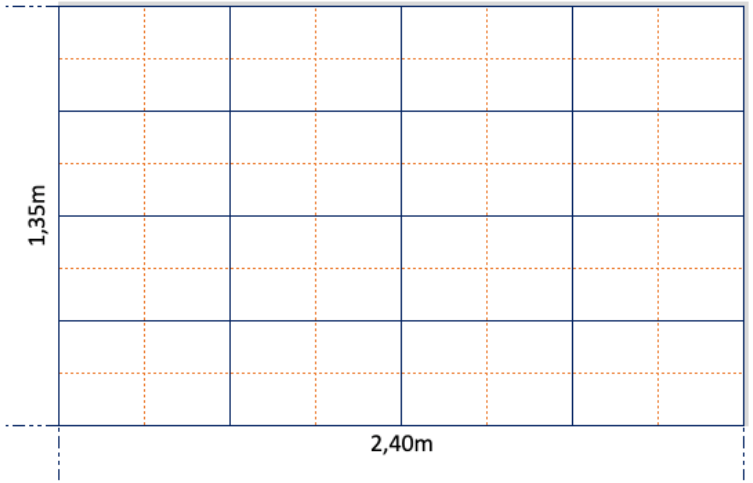

FREE SPARE(S)				
LEDLAMP UNI *UNILEDLAMPUNI*	Lampe(s) Led	x	1037	Qté
UHWIII12MODULE *UNIUHWIII12MODU*	Module(s) de rechange	x	1	Qté
DRIVING IC *UNIDRIVINGIC*	Driving IC	x	70	Qté
HUB CARD *UNIHUBCARD*	Carte HUB	x	1	Qté
POWER SUP UNI *UNIPOWERSUPUNI*	Alimentation(s) de rechange	x	1	Qté
CABLES *UNICABLES*	Câble(s)	x	4	Qté
RECEIVEINGCUNI *UNIRECEIVEINGCU*	Carte(s) de réception de rechange	x	1	Qté
OTHER SPARE PAR *UNIOTHERSPAREPA*	Autre(s) Spare(s)	x	1	Qté